



studio  
**KAROL DEMARCHI**  
*Designer em*  
**Maleta Artesanal**

## Lista de Material

Porta Celular Perfeito

Ficha Técnica

- Papelão Paraná 2mm, Horlle ou cinza
- Papelão duplex, triplex 320grm ou cartão
- Cola branca extra
- Estilete
- Tesoura para tecido
- Régua escolar
- Lapiseira 0,9mm
- Espátula plástica
- Fita crepe
- Pincel chato n.12 (amarelo)
- Rolinho de espuma pequeno
- Prato
- Tecido 100% algodão:
  - Tecido 01 - estampado (ou a impressão do tecido personalizado)
  - Tecido 02 - o fundo do estampado
  - Tecido 03 - a sua escolha
- Fechamento:
  - Opção 01: Elástico Chato em composê com as estampas + rebite 5mm
  - Opção 02: 15cm de tira de couro de 2cm + rebite 5mm + botão de imã
- Alça de mão:
  - 32 cm tira de couro fina de 1 cm
  - 01 rebite 5mm
  - 01 mosquetão para alça de 1cm
- Etiqueta com a sua marca



studio  
**KAROL DEMARCHI**  
*Designer em*  
**Maleta Artesanal**

## Medidas

### Estrutura - Papelão Paraná 2mm

- 2 cortes 9,5x18,5
- 1 corte 2,5x18,5

### Acabamento - Papel triplex - 320grms

- 2 cortes 9x17,5
- 1 corte 2,5x17,5
- bolsos horizontais
  - 5 corte 5x9
- bolsos vertical
  - 1 corte 4x17,5
  - 1 corte 6x17,5

Porta Celular Perfeito

Ficha Técnica



Fio rígido do papelão

Fio flexível do papelão

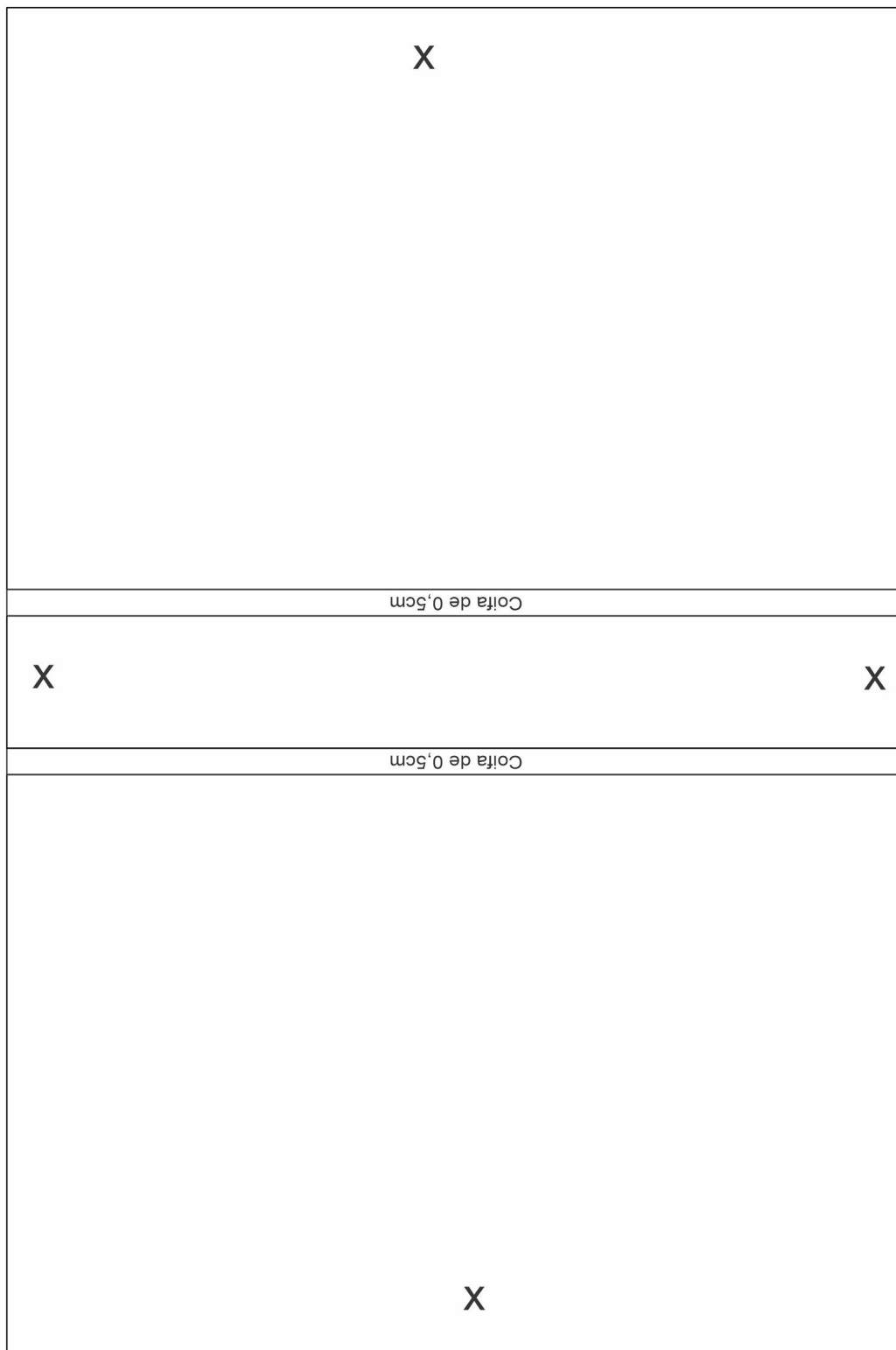
X	X	Coifa de 0,5cm	Sobra de 1,5 cm de tecido
X	X		
X	X	X	X
X	X	X	X
X	X	X	X
X	X	X	X



studio

KAROL DEMARCHI

Designer em  
Maleta Artesanal

Porta Celular Perfeito

Gabarito de alça

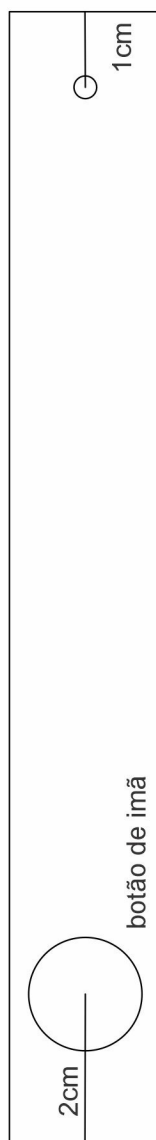



studio  
**KAROL DEMARCHI**  
*Designer em*  
**Maleta Artesanal**

Porta Celular Perfeito

Molde fio de cabelo

